



*Visita mezza giornata*

dalle 9.00 alle 12.00  
€ 7 ad alunno

*Visita giornata intera*

dalle 9.00 alle 16.00  
€ 11 ad alunno

*Laboratori e percorsi integrativi*

€ 2,50 ad alunno



REALIZZATO CON CARTA RICICLATA



**FATTORIA  
FENATICHETTA**



*Azienda Agroformativa*

Per informazioni o prenotazioni:  
**Fattoria La FENATICHETTA**  
24056 Fontanella (BG)  
Tel. **0363.997818**  
Cell. **339.6244832** (Simone)

*Azienda  
Agroformativa*

**FATTORIA  
FENATICHETTA**

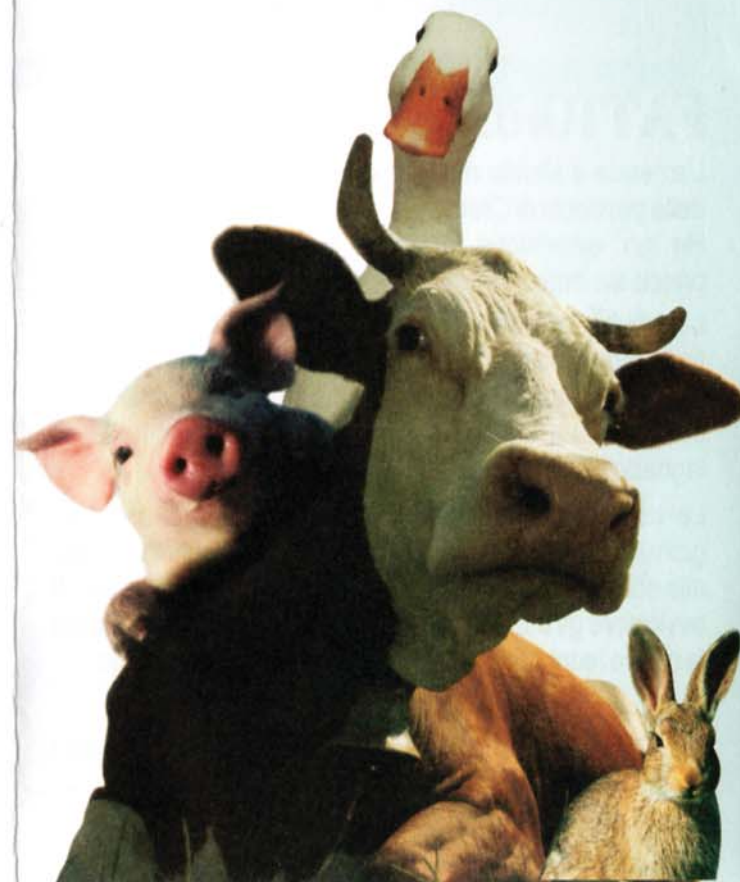



## FATTORIA FENATICHETTA

L'azienda è situata nella Bassa Bergamasca sul confine della provincia di Cremona.

Ha un'estensione di circa quaranta ettari coltivati principalmente a cereali.

Le attività lavorative si svolgono in strutture moderne e tecnologicamente avanzate, mentre l'attività didattica viene effettuata in edifici caratterizzati dalla tipica struttura della cascina lombarda e attraverso l'oasi naturalistica Laghetto Hobbit.

Le visite si sviluppano nell'arco di mezza o di un'intera giornata con la possibilità di diversificare le attività in base alle richieste dei programmi scolastici. L'intento è quello di avvicinare gli ospiti al mondo rurale, mettendo a confronto le nuove tecnologie con le antiche tradizioni contadine.

Un'altro obiettivo è quello di far conoscere ai ragazzi i progressi nell'ambito dello sviluppo sostenibile attraverso la scoperta e l'utilizzo di energie alternative.

*imparare non è mai stato  
così "naturale"*

## VISITA DIDATTICA

Durante una visita:

- Conosceremo insieme la struttura e la vita della cascina dove potremo visitare un piccolo museo di utensili del nostro passato contadino.
- Incontreremo gli **animali tipici** della fattoria.
- Percorreremo un'affascinante itinerario attraverso la flora e la fauna dell'**oasi naturalistica Laghetto HOBBIT**.
- Visiteremo i fontanili vicini
- Ci perderemo allegramente nel **labirinto verde**.



## LAGHETTO HOBBIT



## ATTIVITÀ SENSORIALI E LABORATORI

- L'agriquiz: domande didattiche per conoscere la natura ...
- Fornaio per un giorno: lab. di panificazione.
- Casaro per un giorno: lab. trasformazione del latte in formaggio.
- Come cresce la mia pianta: lab. di semina.
- Nuotare nella natura: un tuffo nel fieno, un tuffo nel mais ...
- I giochi dimenticati: divertimento d'altri tempi
- Laboratori personalizzabili secondo le esigenze didattiche dell'insegnante.